

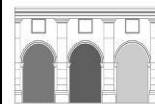

LICEO CLASSICO STATALE "GIULIO PERTICARI"

Liceo Classico-Liceo Pedagogico-Liceo Scienze del Linguaggio
60019 Senigallia – via Rossini, 39 – tel. 071 7931614 – fax 071 659053
e-mail: liceoclassico@perticari.it - URL <http://www.perticari.it>



ANPC040002

CF 83003450422

"QUATTRO PASSI SUL VELLUTO"

Senigallia 21 aprile 2013

Il Liceo "Giulio Perticari" di Senigallia indice e organizza un momento di
SPORT- SPETTACOLO

dove gli istituti scolastici/scuole di danza/società sportive di tutta Italia potranno cimentarsi
in una esibizione coreografica utilizzando stili e generi differenti

"Quattro passi sul velluto".

L'iniziativa si pone l'obiettivo di promuovere le varie forme della ginnastica e
dell'espressione corporea.

DATA e ORARIO: domenica 21 aprile 2013 - ore 16.00

SEDE: Palasport di Via Capanna, Senigallia

Le iscrizioni dovranno pervenire al Liceo "Perticari" entro il 15 marzo 2013 al numero di fax
071 7921571. Entro il 30 marzo va effettuato il versamento della somma dovuta (5 euro a
partecipante). Il giorno della manifestazione, prima di esibirsi, va presentato l'elenco
nominativo dei partecipanti con la dichiarazione che sono in possesso di copertura
assicurativa. In caso di più Scuole consociate tra loro, l'iscrizione va fatta dalla Scuola
capofila.

REGOLAMENTO

- Coloro che intendono partecipare dovranno inviare la propria **adesione** entro il 15 marzo 2013 compilando il modulo allegato alla presente.
- È prevista una **quota di iscrizione** di 5 euro a partecipante.
- Ciascun istituto/scuola di danza/società sportiva può iscrivere un numero libero di rappresentative, non è previsto un numero minimo o massimo di studenti.
- Le dimostrazioni potranno avere carattere ginnico e/o danzato, dovranno essere sviluppate secondo i canoni del lavoro collettivo che mettono in evidenza i momenti di cooperazione tra gli elementi del gruppo. Dovrà essere curata la correlazione musica-movimento rispettando lo stile e la logica di sviluppo del tema prescelto anche attraverso l'individuazione degli elementi ginnici e lo studio dei collegamenti.
- Le dimostrazioni dovranno essere accompagnate da brani musicali, anche orchestrati e/o cantati, della durata massima di **quattro minuti**. Ciascun CD, etichettato con il nome della scuola, dovrà contenere un solo brano registrato.
- L'esercizio potrà essere accompagnato anche da un coro o da un brano suonato dal vivo.
- Le dimostrazioni si svolgeranno su una superficie indicativa di **metri 12 x 12**.
- Ciascun gruppo dovrà portarsi al seguito il **materiale necessario** (attrezzi) per lo svolgimento della dimostrazione.
- Verranno premiati: Il gruppo più numeroso, quello più originale (tema, costumi, attrezzi), quello che dimostra la miglior aderenza del lavoro ginnico con la musica e la maggior interazione tra gli elementi del gruppo.

Per informazioni: Paola 339 4536740 p.piccio@tiscali.it

Cristina 328 8873210 cris.mazza@alice.it

Allegato: modulo di adesione con numero partecipanti



LICEO CLASSICO STATALE "GIULIO PERTICARI"

Liceo Classico-Liceo Pedagogico-Liceo Scienze del Linguaggio
60019 **Senigallia** – via Rossini, 39 – tel. 071 7931614 – fax 071 659053
e-mail: liceoclassico@perticari.it - URL <http://www.perticari.it>

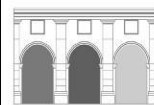

ANPC040002

CF 83003450422

"QUATTRO PASSI SUL VELLUTO"

MODULO DI ADESIONE

(Liceo "Giulio Perticari" Fax: 071 7921571)

ISTITUTO.....

INDIRIZZO.....

TELEFONO.....

RESPONSABILE GRUPPO.....

CELLULARE.....

E-MAIL

NUMERO DI PARTECIPANTI

Si allega ricevuta di versamento della quota iscrizione versata al Liceo Classico "Perticari" - Senigallia, specificando nella causale **SCUOLAGYM - Quota iscrizione "Quattro passi sul velluto"**

IBAN IT74M 06055 2137200000023476

Breve presentazione del lavoro (da leggere durante la manifestazione)

L'Istituto scolastico/società sportiva/scuola di danza aderisce alla manifestazione "Quattro passi sul velluto" 2013. (In caso di più Istituti scolastici consorziati tra loro la domanda sarà presentata dalla Scuola capofila)
Prima dell'esibizione si deve presentare un elenco nominativo dei partecipanti con la DICHIARAZIONE che sono in possesso di copertura assicurativa.

Timbro e Firma